



Declaração de Igualdade Salarial e de Critérios Remuneratórios

2º ciclo de 2025

CNPJ:

24.294.171/0001-39

Enviada por:

JULIANO MICKUS

Enviada em:

07/08/2025 - 09:50

1. A empresa **NÃO POSSUI** plano de cargos e salários ou plano de carreira.
2. A empresa **NÃO POSSUI** políticas de incentivo à contratação de mulheres.
3. A empresa **NÃO POSSUI** políticas para promoção de mulheres a cargos de direção e gerência.
4. Consideradas políticas que apoiam o incentivo ao compartilhamento de obrigações familiares, a empresa:
NÃO ADOTA Flexibilização do regime de trabalho para apoio à parentalidade.
NÃO ADOTA Concessão antecipada de férias individuais.
ADOTA Faltas abonadas (art. 473 da CLT) **PARA AMBOS**.
NÃO ADOTA licença maternidade estendida.
NÃO ADOTA licença paternidade estendida.
NÃO ADOTA Auxílio creche (ou creche).
5. Os critérios salariais e remuneratórios para progressão na carreira utilizados por sua empresa são:
 - Cumprimento de metas de produção, definidas pela empresa.
 - Tempo de experiência profissional no estabelecimento ou empresa.
 - Capacidade de trabalho em equipe.
 - Proatividade (desenvolvimento de ideias e sugestões para melhorar os resultados).

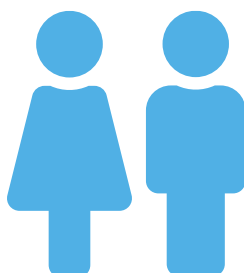

Relatório de Transparência e Igualdade Salarial de Mulheres e Homens - 1º Semestre 2025

Empregador: 24.294.171/0001-39 / Quant. de trabalhadores ativos em 31/12/2024: 186

Diferença salarial entre mulheres e homens

- O salário contratual mediano das mulheres equivale a 55,2% do recebido pelos homens.
- A remuneração média mensal das mulheres equivale a 50,5% da recebida pelos homens.

Indicador	Definição	Razão M/H
Salário Contratual Mediano	Salário mediano para Mulheres (M)	55,2%
	Salário mediano para Homens (H)	
Remuneração Mensal Média	Número Total de Homens = Remuneração Mensal Média para Homens (H)	50,5%
	Número Total de Mulheres = Remuneração Mensal Média para Mulheres (M)	

Composição do total de empregados por sexo e raça/cor

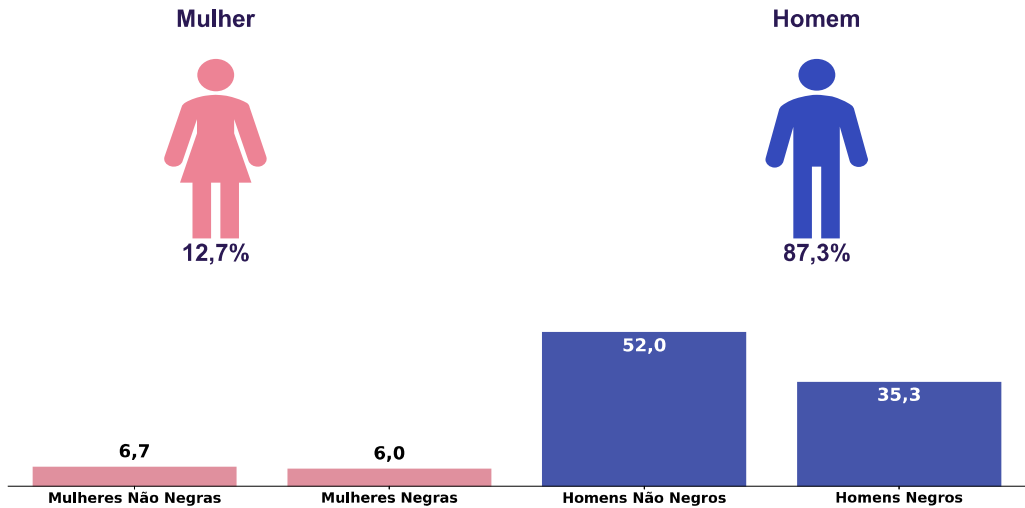

Diferença salarial entre homens e mulheres, por grandes grupos ocupacionais

A diferença (%) do salário das mulheres em comparação aos homens, aparece quando for maior ou menor que 100:

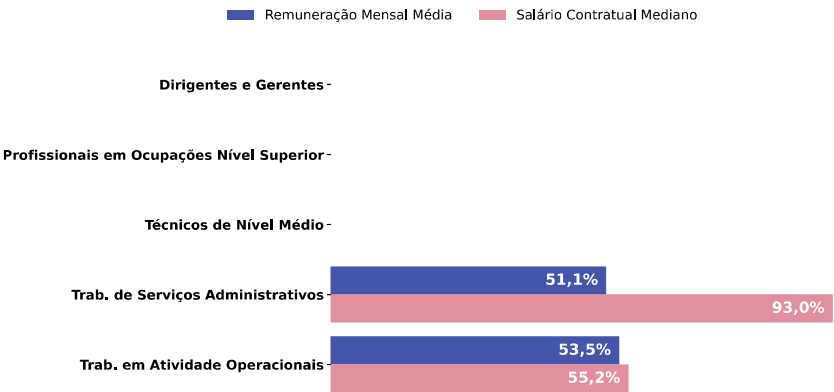

Para cada grupo de ocupação que não apresenta cálculo da diferença, para salário de contratação ou para remuneração média, pode ter ocorrido um dos seis motivos:(1) por ter menos de três mulheres; (2) por ter menos de três homens; (3) por não ter mulheres; (4) por não ter homens; (5) por não ter três homens nem três mulheres naquele grupo ocupacional; (6) por não ter nem homens nem mulheres naquele grupo ocupacional.

Critérios de remuneração e ações para garantir diversidade - 2º Sem. 2024

Critérios remuneratórios	
Plano de Cargos e Salários ou Plano de Carreira	☒
Cumprir metas de produção	☒
Disponibilidade para horas extras, reuniões com clientes e viagens	
Disponibilidade de pessoa em ocupações específicas	
Tempo de experiência profissional	☒
Capacidade de trabalho em equipe	☒
Proatividade, desenvolvimento de ideias e sugestões	☒
Ações para aumentar a diversidade	
Ações de apoio a compartilhamento de obrigações familiares para ambos os sexos	☒
Políticas de contratação de mulheres (negras, com deficiência, em situação de violência, chefes de família, LGBTQIA+, Indígenas)	
Políticas de promoção de mulheres para cargos de direção e gerência	